



GEODETSKA SITUACIJA GRAĐEVNE ČESTICE

Mjerilo 1:500



Izdalo:
Lovro Šlabek, mag. ing. geod. et geoinf.
Kutina, 03.01.2023. godine
Broj elaborata: 2022-091

Odgovorna osoba za obavljanje stručnih
geodetskih poslova
Lovro Šlabek, mag. ing. geod. et geoinf.

SITUACIJA M 1:500



POPIS KOORDINATA LOMNIH TOČAKA KATASTRARSKÉ ČESTICE 1002	
1	537017.00
2	537024.69
3	537028.41
4	537038.69
5	537191.87
6	537006.34
7	536967.79
8	536956.32
9	536949.73
10	536968.91
11	537000.30
POPIS KOORDINATA LOMNIH TOČAKA GRAĐEVINA	
12	536956.28
13	536960.60
14	536967.82
15	536989.70
16	536981.31
17	536952.20
18	536966.96
19	536966.07
20	536967.66
21	536968.57
22	536969.71
23	536969.82
24	537000.02
25	537000.91
26	537002.09
27	537003.72
28	537006.36
29	537004.73
30	537009.92
31	537008.03
32	537010.64
33	537011.53
34	537016.29
35	537015.40
36	537017.89
37	537018.08
38	537022.74
39	537022.64
40	537023.86
41	537023.96
42	537023.96
43	537028.53
44	537028.36
45	537029.25
46	537027.65
47	537028.75
48	537022.00
49	537022.89
50	537021.28

51	537020.39
52	537015.40
53	537016.29
54	537014.68
55	537013.79
56	537009.04
57	537009.93
58	537008.32
59	537007.43
60	537002.07
61	537003.96
62	537001.95
63	537001.06
64	536987.26
65	536982.79
66	536987.36
67	536982.02
68	536981.73
69	536980.12
70	536981.02
71	536976.06
72	536977.69
73	536975.65
74	536973.41
75	536972.24
76	536971.35
77	536970.14
78	536971.03
79	536969.90
80	536969.00
81	536967.40
82	536968.29
83	536965.51
84	536975.98
85	536978.76
86	536979.65
87	536981.25
88	536980.36
89	536985.12
90	536986.01
91	536987.62
92	536986.73
93	536981.46
94	536982.98
95	536983.98
96	536983.09
97	536983.76
98	536988.69
99	536988.99

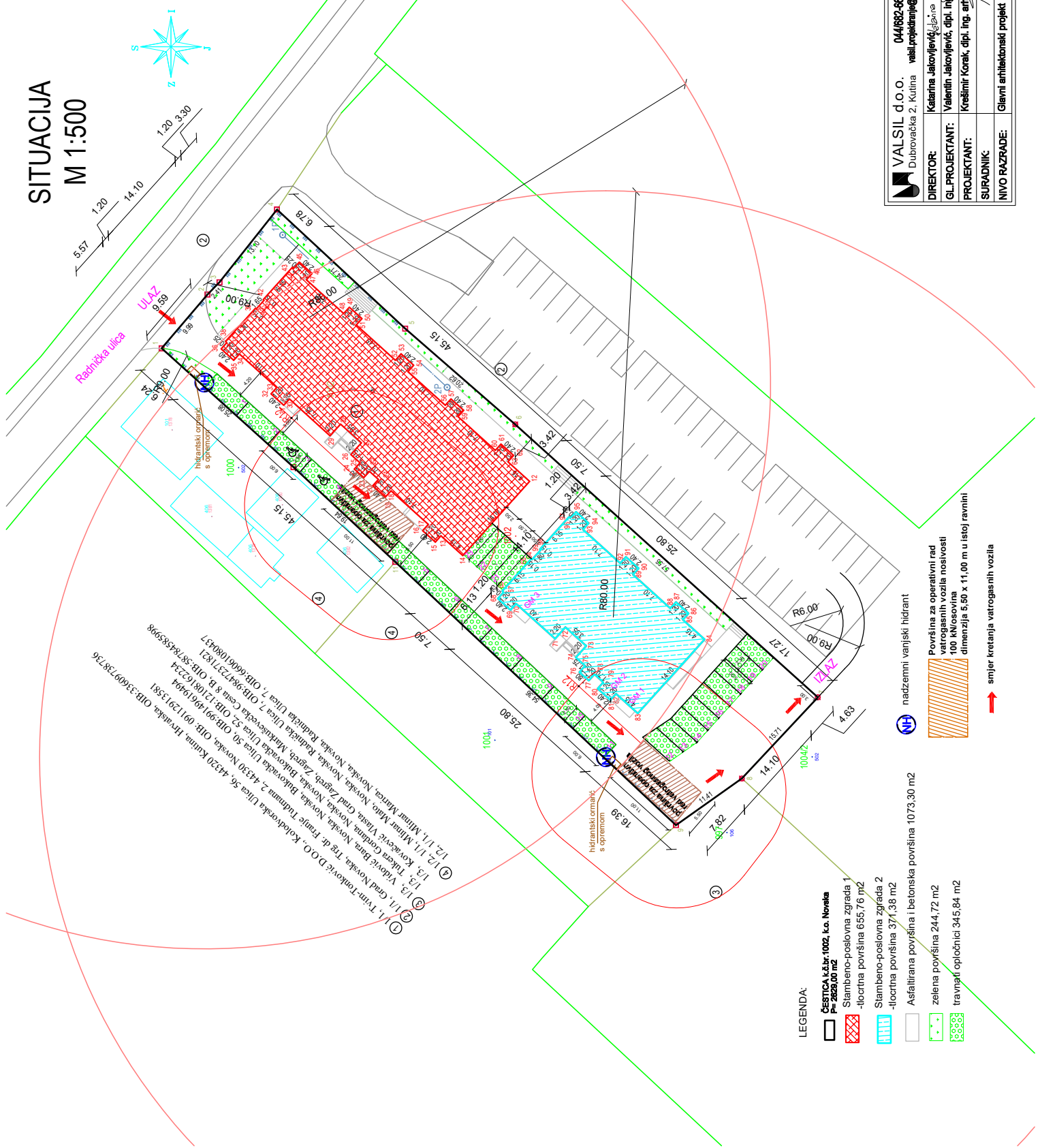

- LEGENDA:**
- ČESTICA k.č.br.1002, k.o. Novata P=2825,00 m²
 - Stambeno-poslovna zgrada 1 - ilocrtna površina 655,76 m²
 - Stambeno-poslovna zgrada 2 - ilocrtna površina 374,38 m²
 - Asfaltirana površina i betonska površina 1073,30 m²
 - zelena površina 244,72 m²
 - travnjaci i oplodnici 345,84 m²

- ➔ nadzemni vanjski hidrant
- ➔ Površina za operativni rad vatrogasnih vozila nosivosti 100 kN/osovina dimenzija 5,50 x 11,00 m u istoj ravnini
- ➔ smjer kretanja vatrogasnih vozila

VALSIL d.o.o. Dubrovačka 2, Kutina	044/882-681 valsil.projektiranje@gmail.com	INVESTITOR: Tvrm-Tonković d.o.o. Kutina, Kolodvorska ulica 56
DIREKTOR: Katarina Jakovljević, glavnica projekcije	LOKACIJA: Novata, Radnička ulica 5, 5A k.č.br.1002 k.o. Novata	
GL.PROJEKTANT: Valentin Jakovljević, dipl. ing. građ.	ZGRADA: dvoje stambeno-poslovne zgrade	
PROJEKTANT: Krešimir Korak, dipl. ing. arh.	SADRŽAJ: Situacija	
SUPRADNIK: Glavni arhitektonski projekt	ID=ZOP: 0014/2021	S1 Siječanj, 2023
NIVO RAZRADE:		M 1:500

SITUACIJA PRIKLJUČAKA M 1:500

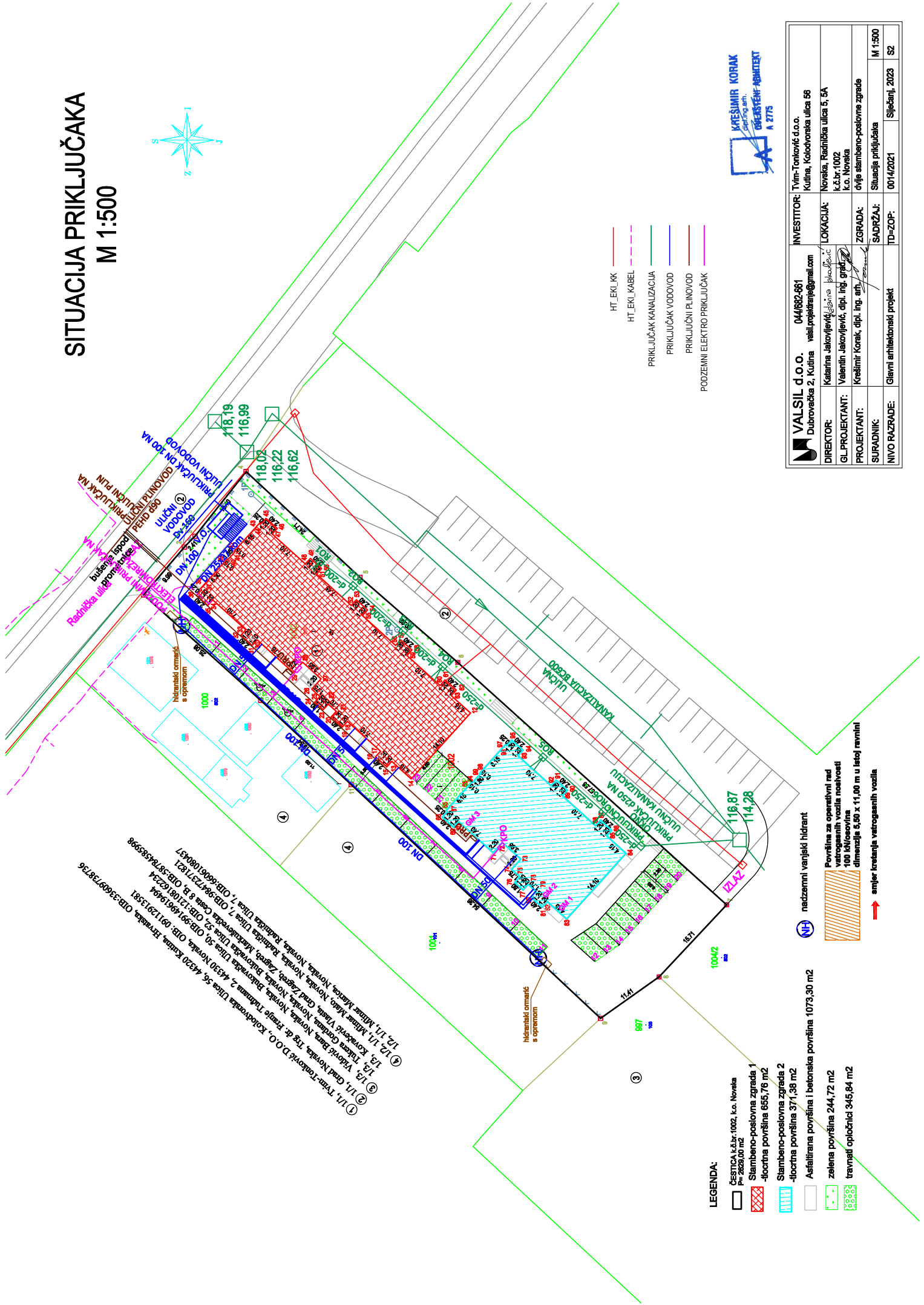
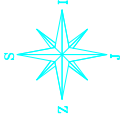

- HT_EKI_KK
- HT_EKI_KABEL
- PRIKLJUČAK KANALIZACIJA
- PRIKLJUČAK VODOVOD
- PRIKLJUČNI PLINOVOD
- PODZEMLNI ELEKTRO PRIKLJUČAK



- LEGENDA:**
- ČESTICA k.č.br.1002, k.o. Novata P=282,00 m²
 - Stambeno-poslovna zgrada 1 -flocrtna površina 655,76 m²
 - Stambeno-poslovna zgrada 2 -flocrtna površina 374,38 m²
 - Asfaltirana površina i betonska površina 1073,30 m²
 - zelena površina 244,72 m²
 - travnati oplodnici 345,84 m²

- NH nadzemni vanjski hidrant
- Površina za operativni rad vetrogasanih vozila nosivosti 100 kN/m² dimenzija 6,50 x 11,00 m u ispod ravnini
- amjer kretanja vetrogasanih vozila

VALSIL d.o.o. Dubrovačke 2, Kutina	044/882-681 valesi.projektiranje@gmail.com	INVESTITOR: Tvim-Tonković d.o.o. Kutina, Kolodvorska ulica 56
DIREKTOR: Katarina Jakovljević gibonina projektiranje		LOKACIJA: Novata, Račnička ulica 5, 5A k.č.br.1002 k.o. Novata
GL.PROJEKTANT: Valentin Jakovljević, dipl. ing. građ.		ZGRADA: dvije stambeno-poslovne zgrade
PROJEKTANT: Krešimir Korak, dipl. ing. arh.		SADRŽAJ: Situacija priključaka
SUPRAODNIK:		TD=ZOP: 0014/2021
NIVO RAZRADE: Glavni arhitektonski projekt		Siječanj, 2023
		S2

- ① I/1, Trava Traković D.O. Kolodvorska Ulica 56, 44320 Kutina, Biskupica, OIB:33609728726
- ② I/2, I/1, Mlinar Mladec, Novata, Račnička Ulica 7, OIB:66061080437
- ③ I/1, Grad Novata, Trg de frajze Tulumara 2, 44330 Novata, OIB:39149619494
- ④ I/2, Koverić Vranec, Novata, Račnička Ulica 52, OIB:310810224
- ⑤ I/3, Vidović Bura, Novata, Račnička Ulica 40, OIB:39149619494
- ⑥ I/4, Koverić Vranec, Grad Zagreb, Maršalovska Ulica 5, OIB:310810224
- ⑦ I/5, Koverić Vranec, Novata, Račnička Ulica 7, OIB:66061080437

TLOCRT TEMELJA
STAMBENO-POSLOVNA ZGRADA 1 M 1:100

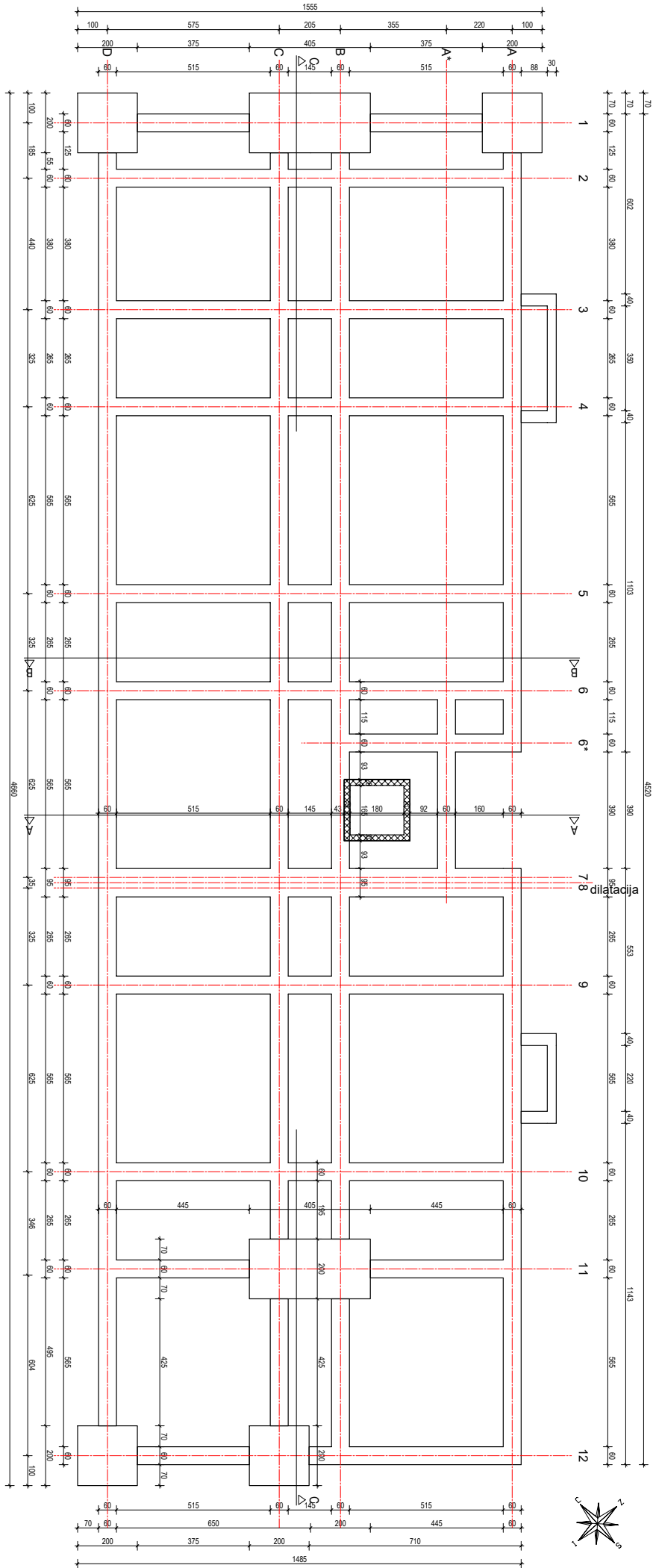

VALSIL d.o.o. 044682481 Duhovacka 2, Kutina, valprojektiranje@gmail.com		INVESTITOR Tivn-Tomovec d.o.o. Kutina, Kodovska ulica 56	
DIREKTOR Katarina Jakovljević GL. PROJEKTANT: Vlastin Jakovljević, dipl. inž. građ.	PROJEKTANT: Kresimir Kobak, dipl. inž. arh.	ČOVOKUJAK Kresimir Kobak, dipl. inž. arh.	Kutina, Radnička ulica 5, 5A k.o. Novska
SURADNIK:	SARUŽAL:	ZGRADA:	Stambeno-poslovna zgrada 1
NIVO RAZRADE: Glavni arhitektonski projekt	ID-ZOP:	Sigurnost:	Sigurnost 2023 1
		M 1:100	

TLOCRT KROVNIH PLOHA
STAMBENO-POSLOVNA ZGRADA 1

M 1:100

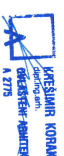
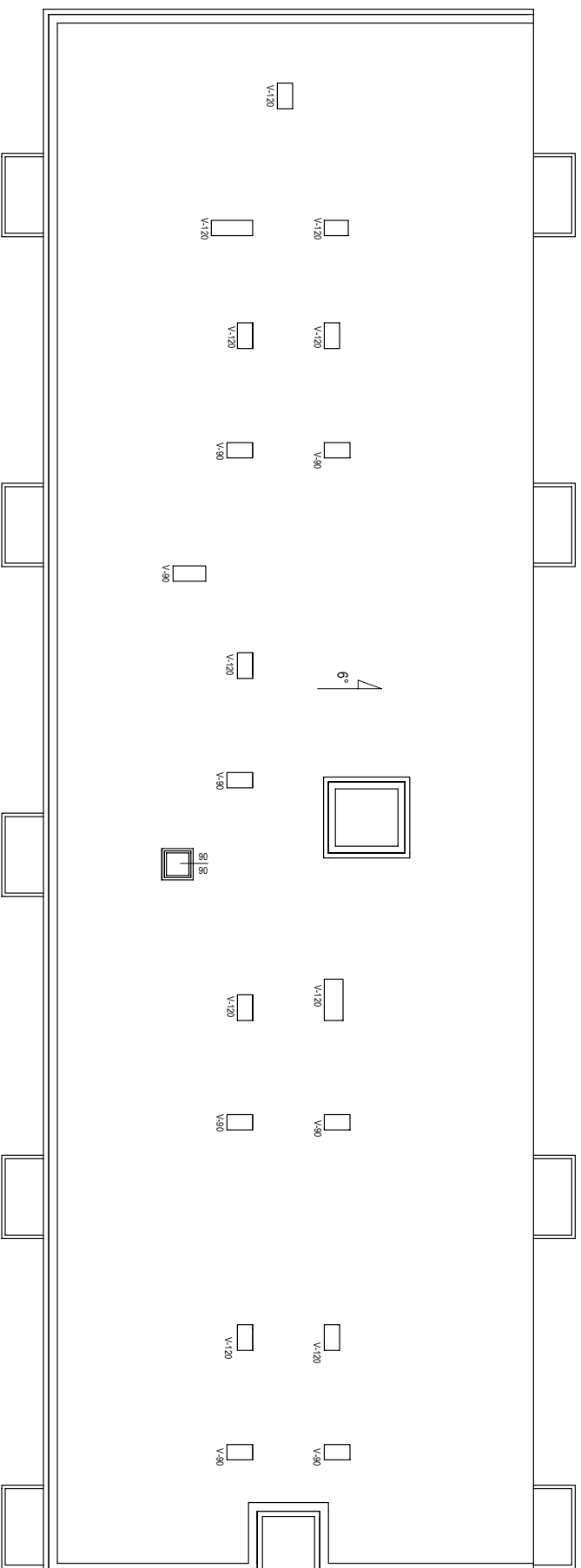

VAL SIL d.o.o. 044682481 Dubrovacka 2, Kutina val.projekting@gmail.com		INVESTITOR Tihomir Tomović d.o.o. Kutina, Kobilarska ulica 56	
DIREKTOR:	Katrina Jakovljević	POSREDOVAČ:	KONAK
GL. PROJEKTANT:	Vladimir Jakovljević, dipl. inž. građ.	POSREDOVAČ:	KONAK
PROJEKTANT:	Kristina Korak, dipl. inž. arh.	ZGRADA:	Stambeno-poslovna zgrada 1
SURADNIK:		SAOBRZAJ:	Tlocrt krovnih ploha
NIVO RAZRADE:	Glavni arhitektonski projekt	ID-ZOP:	0014/2021
		Sigurnost:	Sigurnost 2023
			6



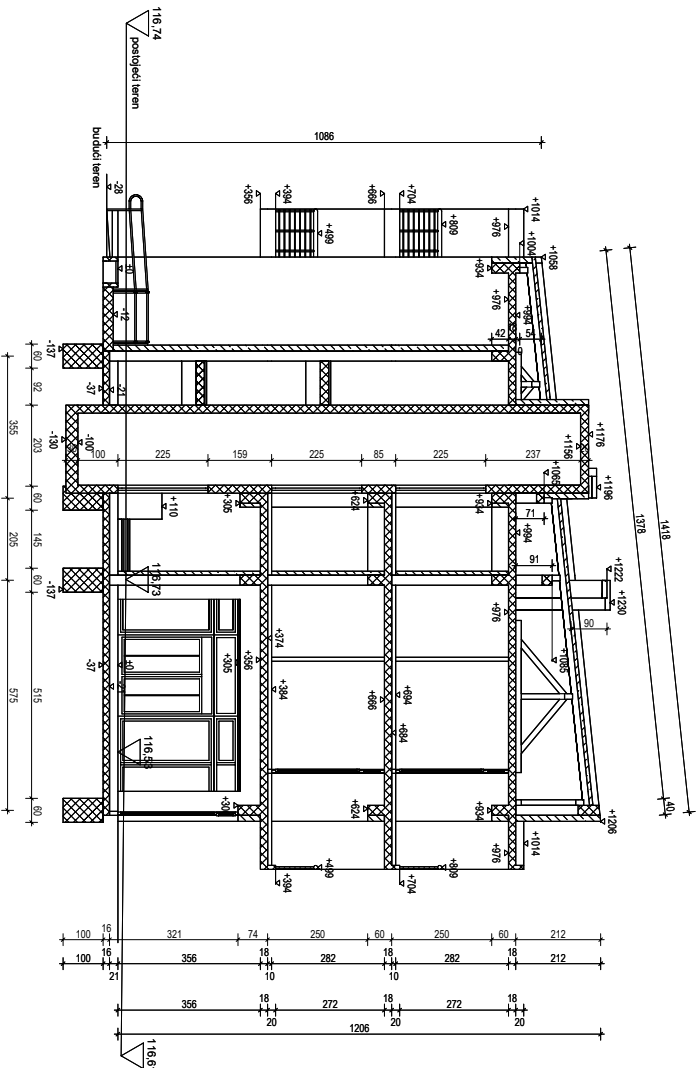

PRESJEK A-A I B-B
STAMBENO-POSLOVNA ZGRADA 1 M 1:100

PRESJEK A-A

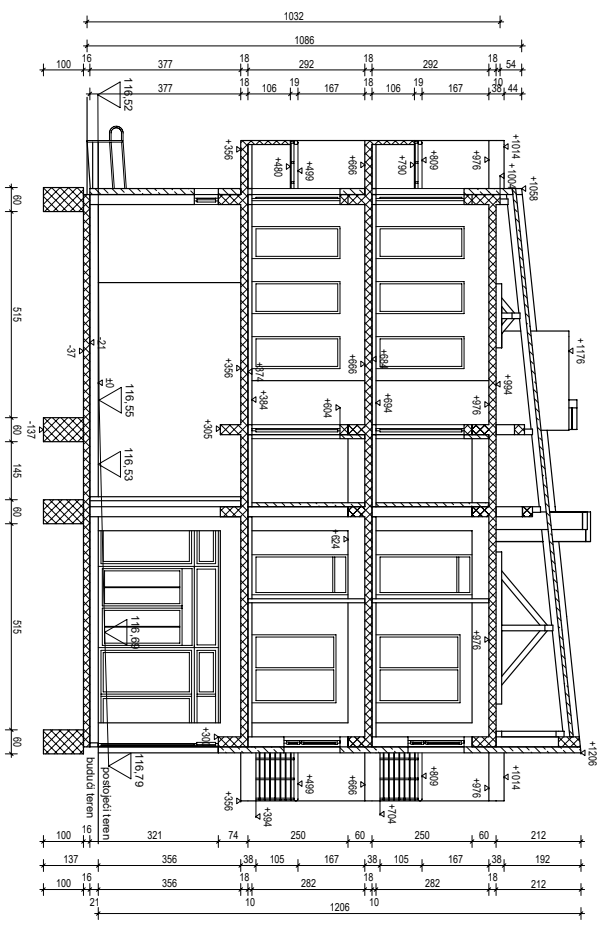

PRESJEK B-B



 VALSIL d.o.o. 044682481 Dubrovacka 2, Kutina, valsilprojektiranje@gmail.com		INVESTITOR: Tvm-Tomković d.o.o. Kutina, Kneževa ulica 56	
DIREKTOR:  Katarina Jakovljević GL. PROJEKTANT:  Veselin Jakovljević, dipl. inž. građevinarstva PROJEKTANT:  Kresimir Korak, dipl. inž. arh.		ČOKOČUK: Novosa, Barbaška ulica 5, 5A k.o. Novosa	
SURADNIK:		ZGRADA: Stambeno-poslovna zgrada 1	
NIVOU RAZRADE: Glavni arhitektonski projekt		SKUPŠTINA: Presjek A-A, B-B Datum: 01/14/2021 Stranica: 2023 M 1:100	



TEKST PRESJEKA

STAMBENO-POSLOVNA ZGRADA 1

POD NA TLU

- završni pod 1,5 cm
- AB estrih 10,5 cm
- Pe folija
- toplinska izolacija 8 cm
- razdjelni sloj
- hidroizolacija 1 cm
- AB podna ploča (sa dodatkom za vodonepr.) 16 cm
- tampon šljunka 30 cm

POD IZMEĐU STANOVA

- završni pod 2 cm
- arm. cem. estrih 6 cm
- plivajući pod 2 cm
- (1+1 cm/polystyren/elast.+tvrdi)
- AB ploča 18 cm
- gletano

POD NOGOSTUPA U PRIZEMLJU

- betonske ploče 40/40/4 u ljepilu 5 cm
- beton za pad 1,5% 12-4 cm
- AB podna ploča 16 cm
- tampon šljunka 30 cm

KOSI KROV

- samonosivi rebr. lim 2,8 cm
- (pocinč. tvornički bojani "antracit")
- poprečna letva 5/3 cm
- uzdužna letva 5/3 cm
- hidroizolacija
- "OSB ploča 2,2 cm
- rog

VANJSKI ZID

- vodoodbojni dekor. sloj 0,2 cm
- slojevi ljepila i mrežice
- toplinska izolacija 15 cm
- zid od blok opeke 25 cm
- unutrašnja žbuka 1,5 cm

POD IZMEĐU STANA I POSLOVNOG PROSTORA

- završni pod 2 cm
- arm. cem. estrih 6 cm
- plivajući pod 2 cm
- (1+1 cm/polystyren/elast.+tvrdi)
- AB ploča 18 cm
- zračni prostor 31 cm
- toplinska izolacija 20 cm
- parna brana
- gips kart. ploča na potkonstrukciji 5 cm

POD LOĐE

- keramika u ljepilu na izvedenu hidroizolaciju kao "MPI" 1,5 cm
- beton za pad 1,5% 8-4 cm
- AB ploča 18 cm

POD TAVANA

- armirano. cem. estrih 5 cm
- (sa dodatkom za vodonepropusnost)
- razdjelni sloj (paropr.)
- toplinska izolacija (tvrda) 20 cm
- parna brana 1 cm
- AB ploča 18 cm
- gletano

KOSI IZNAD LOĐE

- hidroizolacija-traka
- polystyren (kao "Bauder")
- pvc (kao "sica")
- beton za pad 2% 7-4 cm
- AB ploča 18 cm
- gletano

VANJSKI AB ZID

- vodoodbojni dekor. sloj 0,2 cm
- slojevi ljepila i mrežice
- toplinska izolacija 15 cm
- armirani beton 25 cm
- gletano cm

KREŠIMIR KORAK
 dipl.ing.arh.
OSVJETLJENI ARHITEKT
 A 2775

 VALSIL d.o.o. Dubrovačka 2, Kutina 044/682-661 valsil.projektiranje@gmail.com	Katarina Jakovljević <i>Katarina Jakovljević</i> Valentin Jakovljević, dipl. ing. grad	INVESTITOR:	Tvim-Tonković d.o.o. Kutina, Kolodvorska ulica 56		
		DIREKTOR:	LOKACIJA:	Novska, Radnička ulica 5, 5A k.č.br.1002, k.o. Novska	
GL.PROJEKTANT:	Valentin Jakovljević, dipl. ing. grad	PROJEKTANT:	Krešimir Korak, dipl. ing. arh.	ZGRADA:	Stambeno-poslovna zgrada 1
SURADNIK:		SADRŽAJ:	Tekst presjeka	M 1:100	
NIVO RAZRADE:	Glavni arhitektonski projekt	TD=ZOP:	0014/2021	Siječanj, 2023	9

PROČELJE SI
STAMBENO-POSLOVNA ZGRADA 1
M 1:100

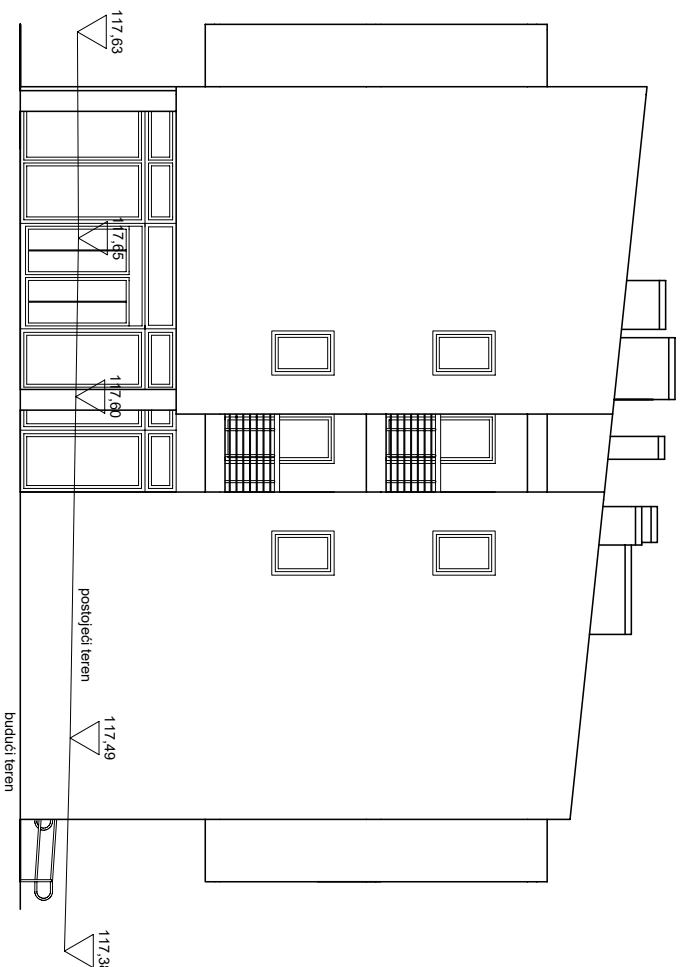

 VALSIL d.o.o. Dobrovačka 2, Kulina vasilj.projektiranje@gmail.com	044/682.861 vasilj.projektiranje@gmail.com	INVESTITOR:	Tym-Tonković d.o.o. Kulina, Kadolovaška ulica 56
DIREKTOR:	Katarina Jakovljević <i>Katarina Jakovljević</i> Katarina Jakovljević, dipl. inž. građ.	LOKACIJA:	Novska, Radnička ulica 5, 5A k.č. br 1002, k.o. Novska
GL. PROJEKTANT:	Valentin Jakovljević, dipl. inž. građ.	ZGRADA:	Stambeno-poslovna zgrada 1
PROJEKTANT:	Krešimir Korak, dipl. inž. građ.	SADRŽAJ:	Pročelje SI
SURADNIK:		TD-ZOP:	001/4/2021
NIVO RAZRADE:	Glavni arhitektonski projekt		Sljepanji, 2023
			M 1:100 11

PROČELJE JZ
STAMBENO-POSLOVNA ZGRADA 1
M 1:100

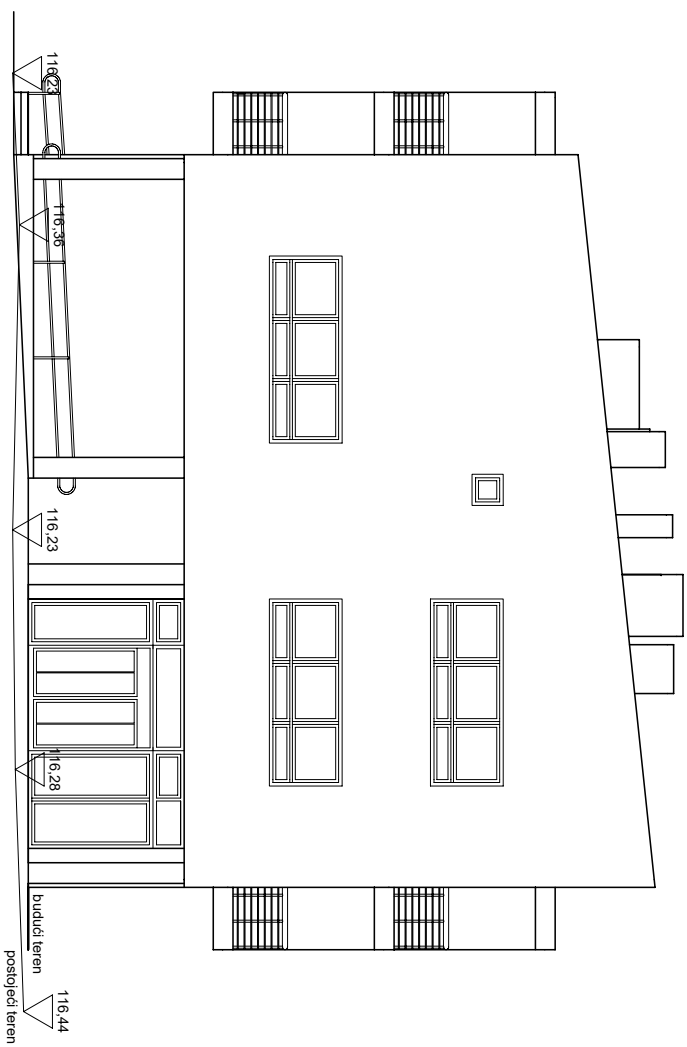

	VALSIL d.o.o. 044/682.861 Dubrovačka 2, Kutina valsil.projektiranje@gmail.com	INVESTITOR:	Tym-Tonković d.o.o. Kutina, Katedralna ulica 56
DIREKTOR:	Katarina Jakovljević <i>Katarina Jakovljević</i>	LOKACIJA:	Novska, Radnička ulica 5, 5A k.č. br 1002, k.o. Novska
GL. PROJEKTANT:	Valentin Jakovljević, dipl. ing. grad.	ZGRADA:	Stambeno-poslovna zgrada 1
PROJEKTANT:	Krešimir Korak, dipl. ing. grad.	SADRŽAJ:	Pročelje - JZ
SURADNIK:		TD-ZOP:	001/4/2021
NIVO RAZRADE:	Glavni arhitektonski projekt	Sjekań:	2023
			13

TLOCRT TEMELJA
STAMBENO-POSLOVNA ZGRADA 2
M 1:100

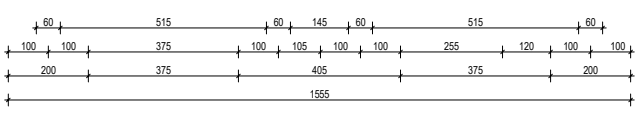
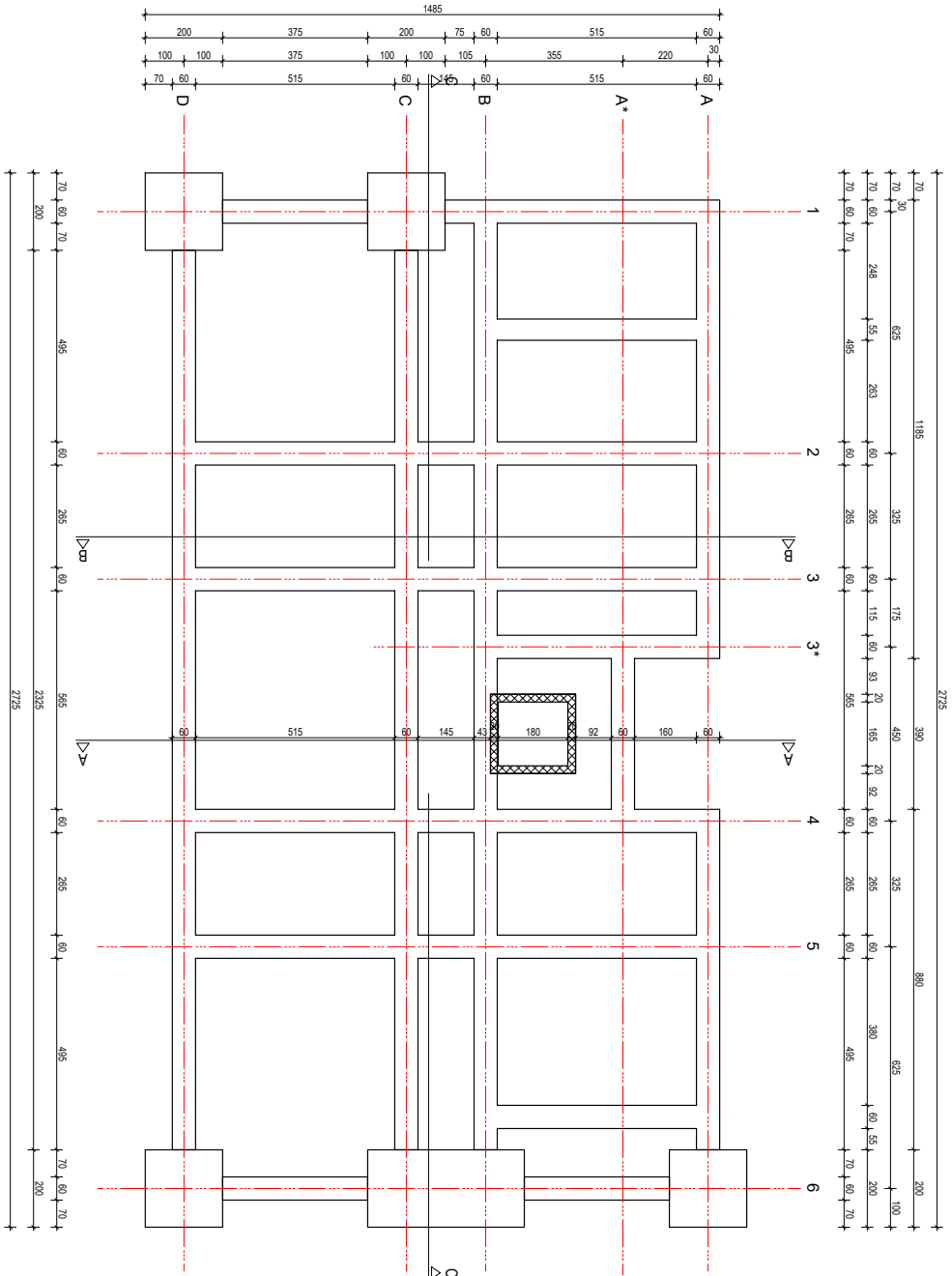

VALSIL d.o.o. 044682481 Dubrovacka 2, Kutina valsprojektiranje@gmail.com		INVESTITOR Tvin-Tomovec d.o.o. Kutina, Kodovska ulica 56	
DIREKTOR Katarina Jakovljević GL. PROJEKTANT: Vlatko Jakovljević, dipl. inž. građ.	PROJEKTANT: Kresimir Korkak, dipl. inž. arh.	LOKACIJA Kutina, Radnička ulica 5, 5A k.o. Novska	POSREDOVAČ K.o. Novska
SURADNIK	SAOPBZAJ Služba arhitektonski projekt	ZGRADA Stambeno-poslovna zgrada 2	POSREDOVAČ Služba arhitektonski projekt
NIVOU RAZRADE	ID=ZOP	0014/2021	Siječanj 2023 14 M 1:100

TLOCRT PRIZEMLJA
STAMBENO-POSLOVNA ZGRADA 2
M 1:100

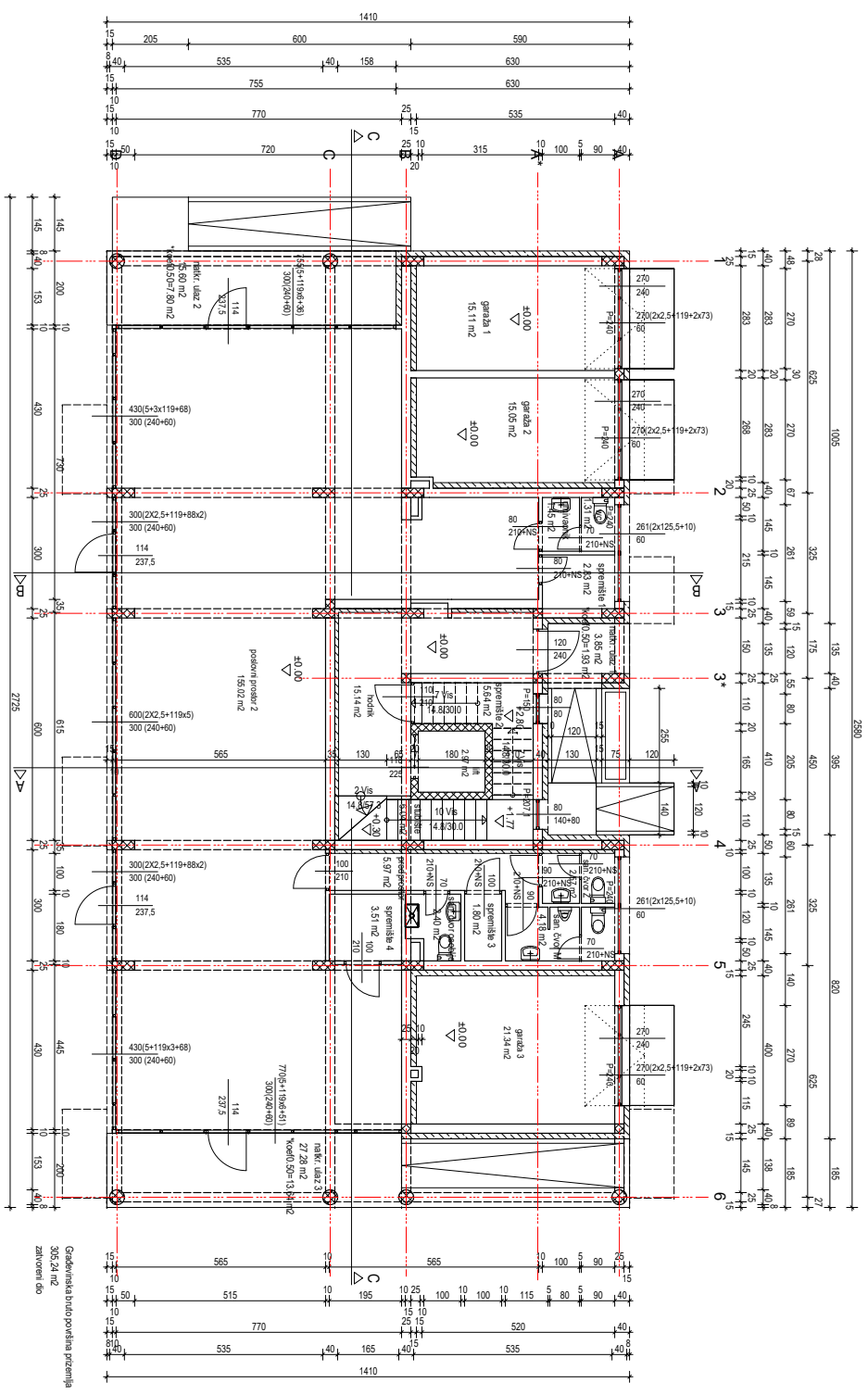

Građevinska biro-površina prostora
305,24 m²
završeno do



VALSIL d.o.o. Dobrovoška 2, Kutina, valsilprojektiranje@gmail.com	INVESTITOR Tvrn. Tomković d.o.o. Kutina, Klobučarska ulica 56
DIREKTOR Katarina Javorčević Klobučarska ulica 5, 5A	ČOVJEČNIK K.č.ri. 1002
GL. PROJEKTANT Vedran Javorčević, dipl. ing. arh.	K.o. Nosača
PROJEKTANT Kresimir Korčić, dipl. ing. arh.	ZGRADA Stambeno-poslovna zgrada 2
SURADNIK	SADRŽAJ Tlocrt prizemlja
NIVU RAZRADE ID=ZOP	Sigurnost 2023 15

TLOCRT 1. KATA
STAMBENO-POSLOVNA ZGRADA 2
M 1:100

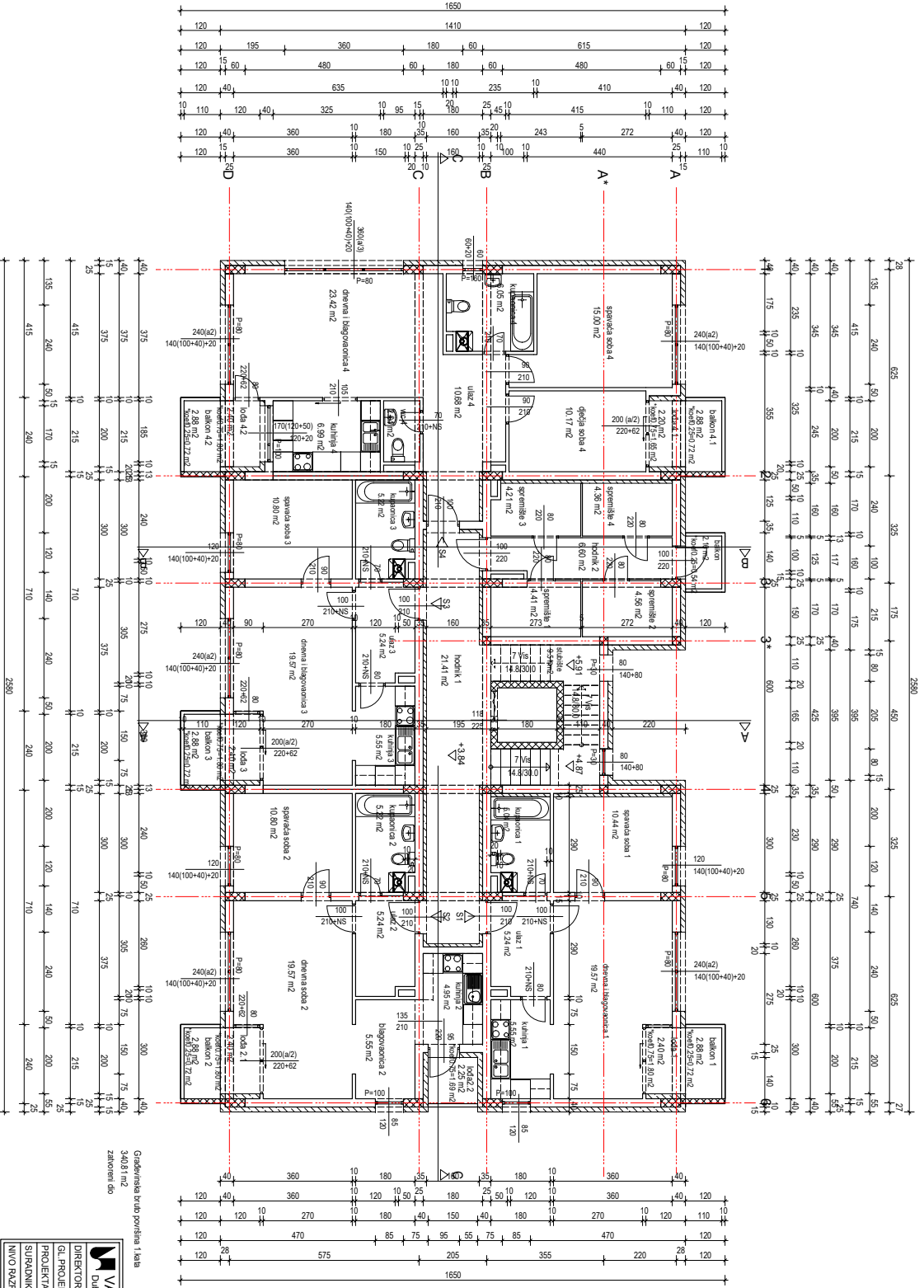

VALSIL d.o.o. 044682481 Dobrovodska 2, Kutina, valsilprojekt@gmail.com		INVESTITOR Tiram-Tomovec d.o.o. Kutina, Kodovrska ulica 56	
GL. PROJEKTANT: Katarina Jakovljević, dipl. inž. arh. Krešimir Korkak, dipl. inž. arh.		ČEKOVANJE Konačno, Radnička ulica 5/A k.o. 1002	
PROJEKTANT: Kresimir Korkak, dipl. inž. arh.		ZGRADAKA: Stambeno-poslovna zgrada 2	
SUPROJEKTOVANIK:	ŠCROBZALJ: Tiram 1 katan	Spremljeno: 2023	M 1:100
NIVOU RAZRADE: Glavni arhitektonski projekt	ID-ZOP: 0014/2021	Spremljeno: 2023	16

Građevinske vrlo površine 1.kata
340,81 m²
zakupljena do

TLOCRT 2. KATA
STAMBENO-POSLOVNA ZGRADA 2
M 1:100

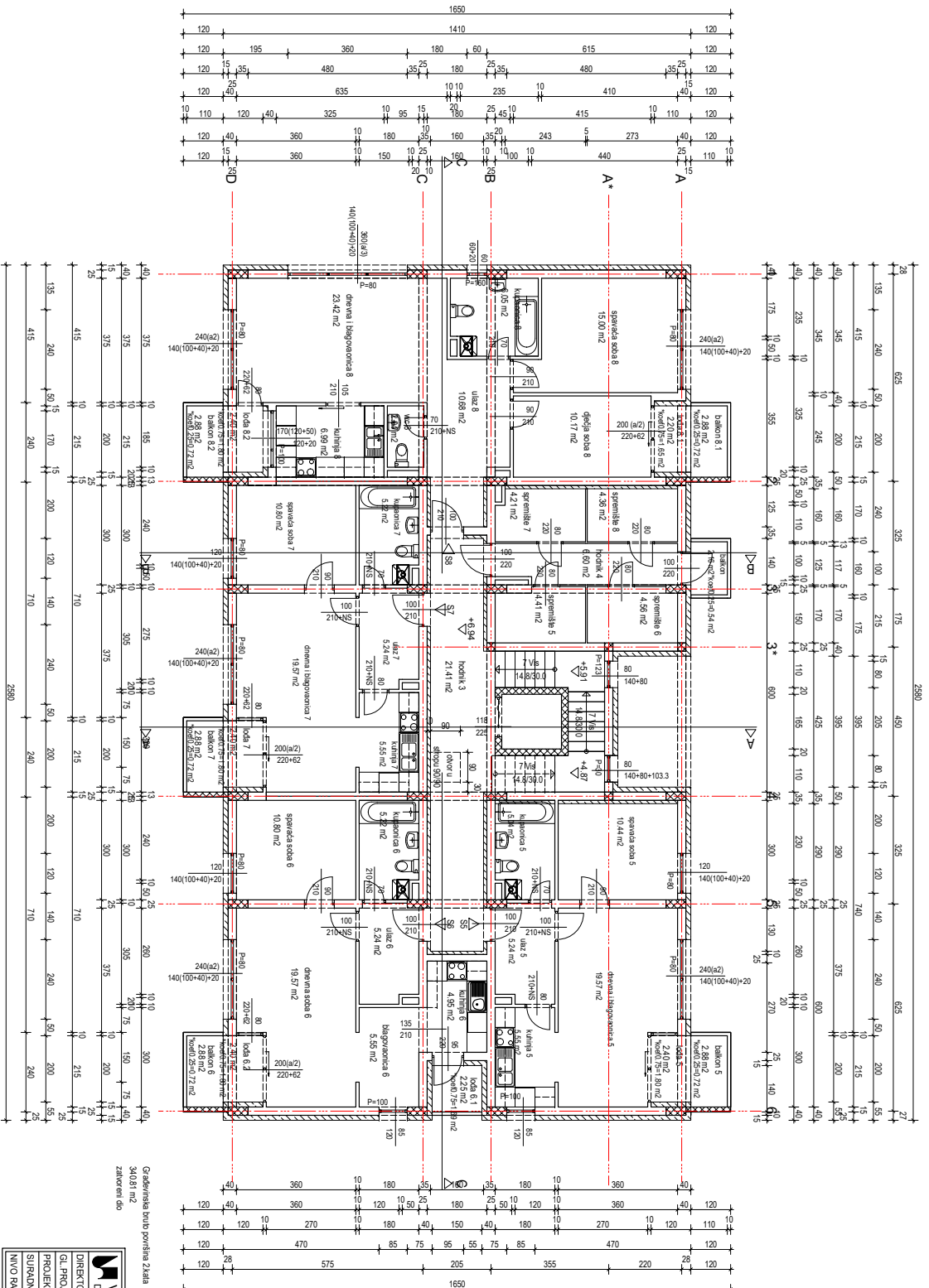

VALSIL d.o.o. 044682481 Dubrovacka 2, Kutina, valsilprojekt@gmail.com		INVESTITOR: Tiram-Temove d.o.o. 34031 n/z Zaton do	
DIREKTOR: Katrina Javorović GL. PROJEKTANT: Vladimir Javorović, dipl. inž. građ. PROJEKTANT: Kresimir Korić, dipl. inž. građ.		ČIOKČIOK K. Št. 1002 k.o. Nonsa	
SUIBROJNIK:		ZGRADA: Stambeno-poslovna zgrada 2	
NIVU RAZNOJE: Glavni arhitektonski projekt		SAOBRZAJ: Tlocrt 2.kata	
ID-ZOP:		Spretnj: 2023 17	

TLOCRT KROVIŠTA
STAMBENO-POSLOVNA ZGRADA 2
M 1:100

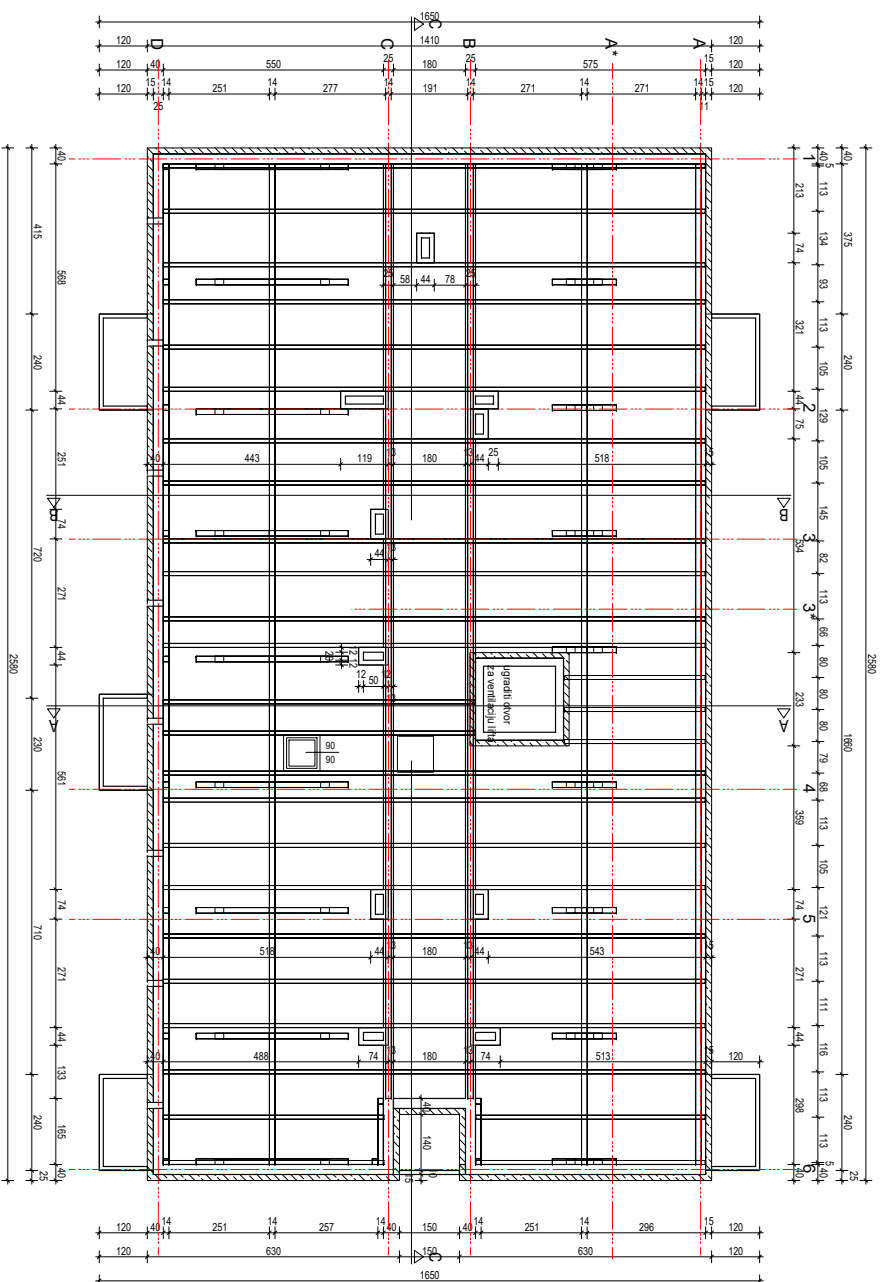

VALSIL d.o.o. 044682481 Dubrovacka 2, Kutina valsilprojektiranje@gmail.com		INVESTITOR: Tvin-Tomovec d.o.o. Kutina, Kneževa ulica 56	
DIREKTOR: Krešimir Korić GL. PROJEKTANT: Veselin Jakovljević PROJEKTANT: Krešimir Korić		ORGANOZIN: KOROLJUK K.o. 1002 K.o. Nonsa	
SUPROJAVNIK: Glavni arhitektonski projekt		ZGRADA: Stambeno-poslovna zgrada 2	
NIVIO RAZRADE: Glavni arhitektonski projekt		SAOPBJA: Tlocrt krovišta	
ID-ZOP: 0014/2021		Sjeđanj: 2023	
		M 1:100	

TLOCRT KROVNIH PLOHA
STAMBENO-POSLOVNA ZGRADA 2

M 1:100

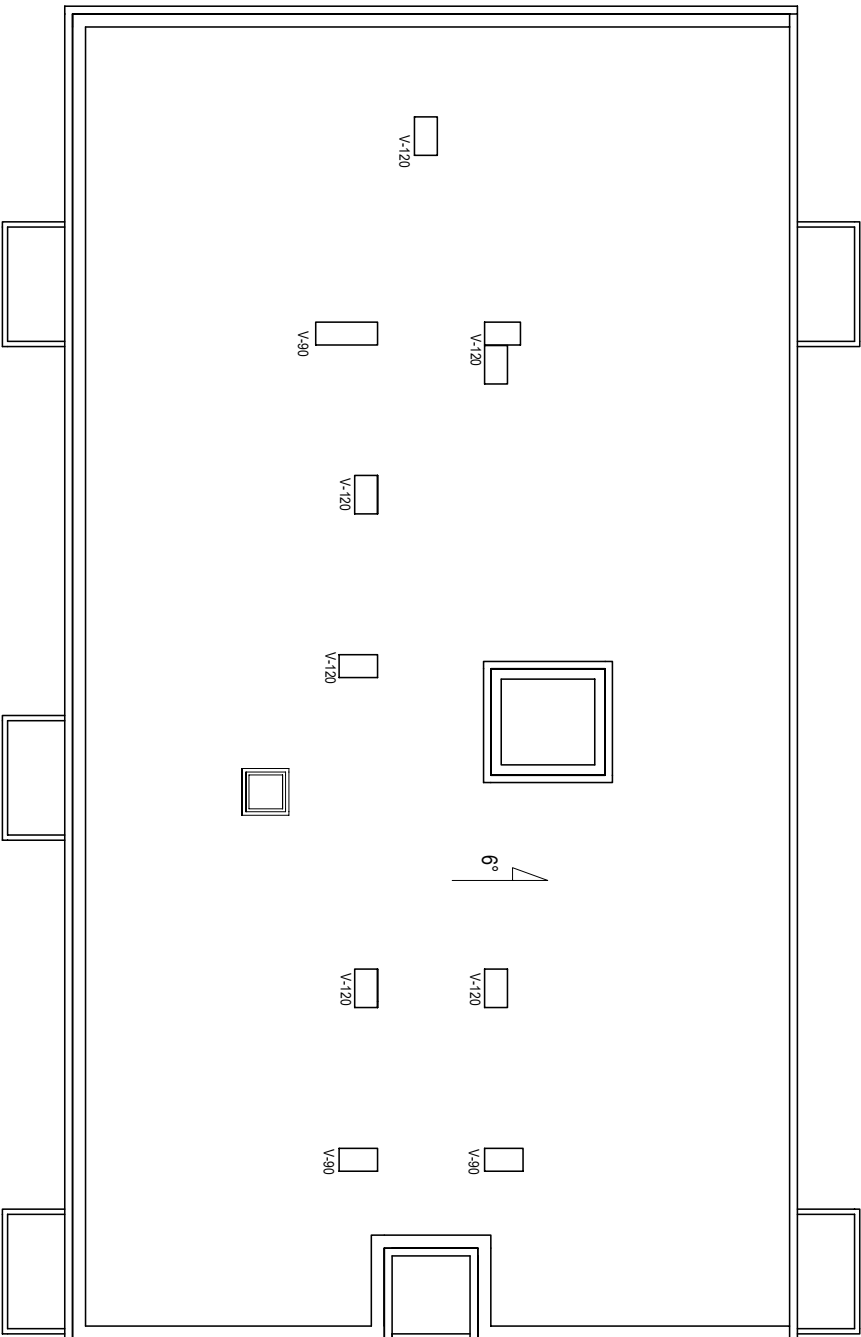

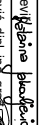
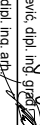
	VALSIL d.o.o. 044/882.661 Dubrovačka 2, Kutina vasil.projektiranje@gmail.com	INVESTITOR:	Tim-Tonković d.o.o. Kutina, Koldovska ulica 56
DIREKTOR:	Katarina Jakovljević  Katarina Jakovljević	LOKACIJA:	Novska, Radnička ulica 5, 5A
GL. PROJEKTANT:	Valentin Jakovljević, dipl. inž. građ.	K.č. br. 1002, k.o. Novska	
PROJEKTANT:	Krešimir Korak, dipl. inž. građ.	ZGRADA:	Stambeno-poslovna zgrada 2
SURADNIK:		SADRŽAJ:	Tlocrt krovnih ploha
NIVO RAZRADE:	Glavni arhitektonski projekt	TD-ZOP:	001/4/2021 Siječanj, 2023
			M 1:100
			19

TEKST PRESJEKA

STAMBENO-POSLOVNA ZGRADA 2

POD NA TLU

- završni pod 1,5 cm
- AB estrih 10,5 cm
- Pe folija
- toplinska izolacija 8 cm
- razdjelni sloj
- hidroizolacija 1 cm
- AB podna ploča (sa dodatkom za vodonepr.) 16 cm
- tampon šljunka 30 cm

POD IZMEĐU STANOVA

- završni pod 2 cm
- arm. cem. estrih 6 cm
- plivajući pod 2 cm
- (1+1 cm/polystyren/elast.+tvrdi)
- AB ploča 18 cm
- gletano

POD NOGOSTUPA U PRIZEMLJU

- betonske ploče 40/40/4 u ljepilu 5 cm
- beton za pad 1,5% 12-4 cm
- AB podna ploča 16 cm
- tampon šljunka 30 cm

KOSI KROV

- samonosivi rebr. lim 2,8 cm
- (pocinč. tvornički bojani "antracit")
- poprečna letva 5/3 cm
- uzdužna letva 5/3 cm
- hidroizolacija
- "OSB ploča 2,2 cm
- rog

VANJSKI ZID

- vodoodbojni dekor. sloj 0,2 cm
- slojevi ljepila i mrežice
- toplinska izolacija 15 cm
- zid od blok opeke 25 cm
- unutrašnja žbuka 1,5 cm

POD IZMEĐU STANA I POSLOVNOG PROSTORA

- završni pod 2 cm
- arm. cem. estrih 6 cm
- plivajući pod 2 cm
- (1+1 cm/polystyren/elast.+tvrdi)
- AB ploča 18 cm
- zračni prostor 31 cm
- toplinska izolacija 20 cm
- parna brana
- gips kart. ploča na potkonstrukciji 5 cm

POD LOĐE

- keramika u ljepilu na izvedenu hidroizolaciju kao "MPI" 1,5 cm
- beton za pad 1,5% 8-4 cm
- AB ploča 18 cm

POD TAVANA

- armirano. cem. estrih 5 cm
- (sa dodatkom za vodonepropusnost)
- razdjelni sloj (paropr.)
- toplinska izolacija (tvrda) 20 cm
- parna brana 1 cm
- AB ploča 18 cm
- gletano

KOSI IZNAD LOĐE

- hidroizolacija-traka
- polystyren (kao "Bauder")
- pvc (kao "sica")
- beton za pad 2% 7-4 cm
- AB ploča 18 cm
- gletano

VANJSKI AB ZID

- vodoodbojni dekor. sloj 0,2 cm
- slojevi ljepila i mrežice
- toplinska izolacija 15 cm
- armirani beton 25 cm
- gletano cm



 VALSIL d.o.o. Dubrovačka 2, Kutina 044/682-661 valsil.projektiranje@gmail.com		INVESTITOR: Tvim-Tonković d.o.o. Kutina, Kolodvorska ulica 56	
DIREKTOR:	Katarina Jakovljević <i>Katarina Jakovljević</i>	LOKACIJA:	Novska, Radnička ulica 5, 5A k.č.br.1002, k.o. Novska
GL.PROJEKTANT:	Valentin Jakovljević, dipl. ing. grad <i>Valentin Jakovljević</i>	ZGRADA:	Stambeno-poslovna zgrada 2
PROJEKTANT:	Krešimir Korak, dipl. ing. arh. <i>Krešimir Korak</i>	SADRŽAJ:	Tekst presjeka
SURADNIK:		TD=ZOP:	0014/2021
NIVO RAZRADE:	Glavni arhitektonski projekt		Siječanj, 2023
			M 1:100
			22

PROČELJE JI
STAMBENO-POSLOVNA ZGRADA 2
M 1:100

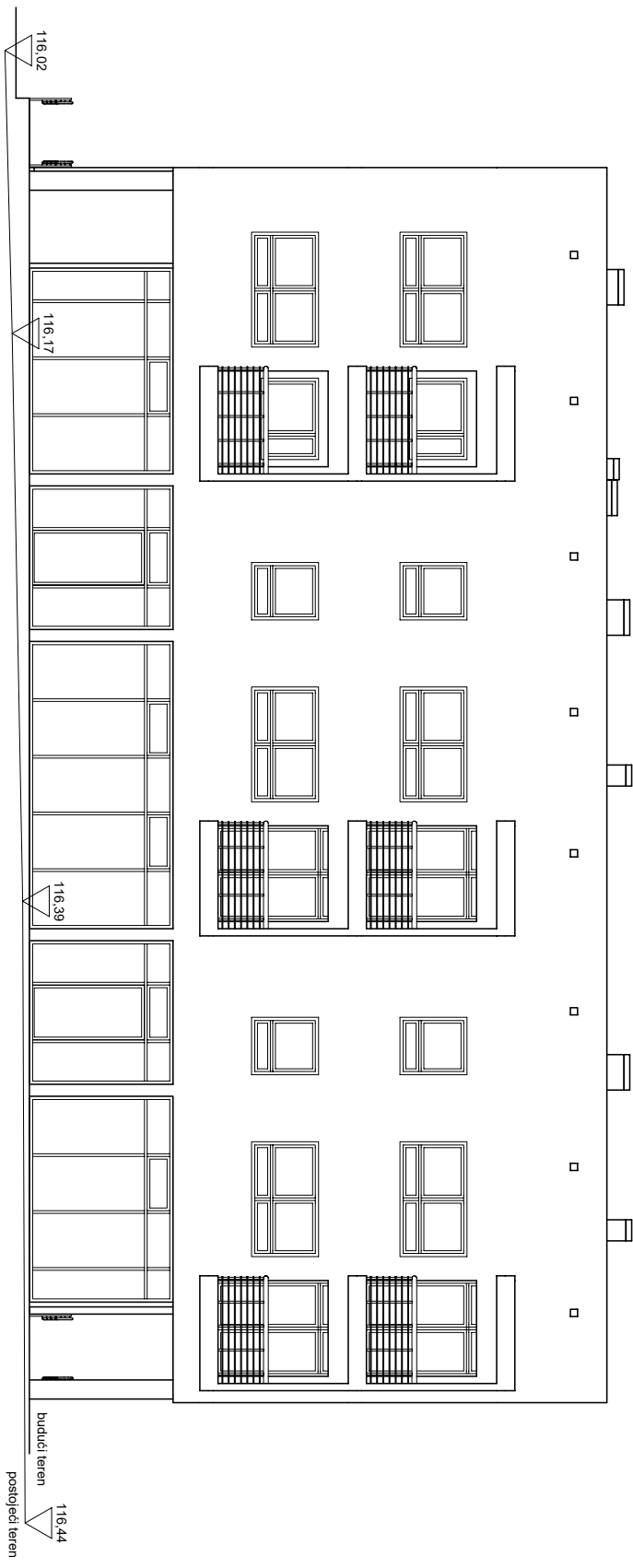

 VALSIL d.o.o. Dubrovacka 2, Kulina 044882461 valsil.projektiranje@gmail.com	INVESTITOR: TIme-Tonković d.o.o. Kulina, Koldovorska ulica 56
DIREKTOR: Katarina Jakovljević Katarina Jakovljević valsil.projektiranje@gmail.com	LOKACIJA: Novska, Radnička ulica 5, 5A k.č. br. 1002, k.o. Novska
GL. PROJEKTANT: Valentin Jakovljević, dipl. ing. građ.	ZGRADA: Stambeno-poslovna zgrada 2
PROJEKTANT: Krešimir Korak, dipl. ing. arh.	SADRŽAJ: Pročelje JI
SURADNIK:	TD-ZOP: 0014/2021
NIVO RAZRADE: Glavni arhitektonski projekt	Siječanj, 2023 23

PROČELJE SI
STAMBENO-POSLOVNA ZGRADA 2
M 1:100

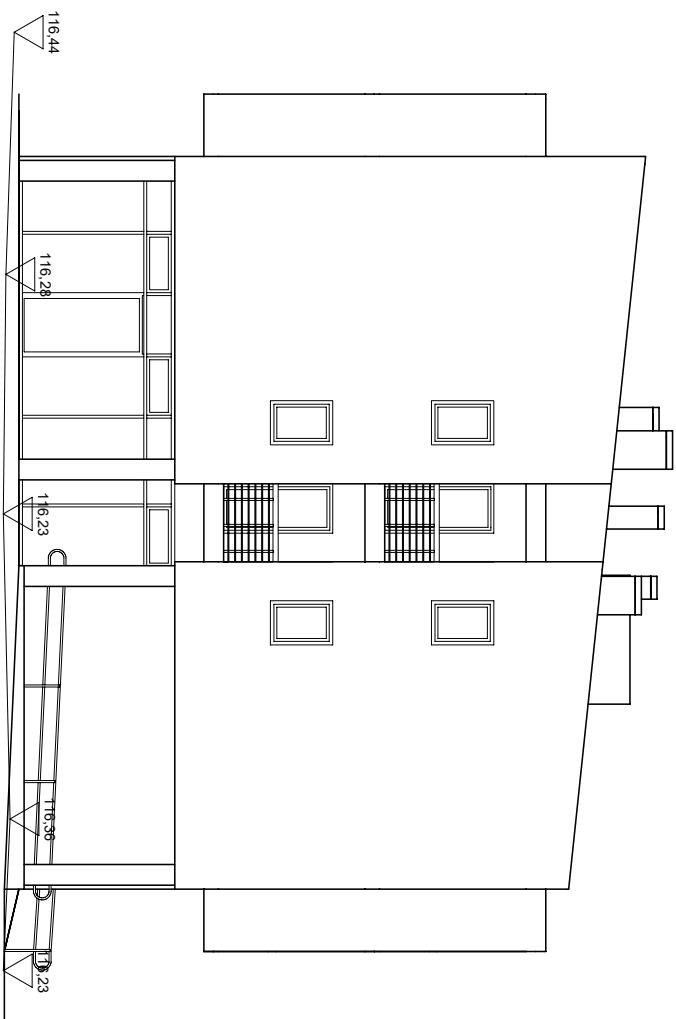

 VALSIL d.o.o. Dubrovačka 2, Kulina vasil.projektiranje@gmail.com 044/882.661	INVESTITOR: Tvrn-Tonković d.o.o. Kulina, Kordovorska ulica 56
DIREKTOR: Katarina Jakovljević Katarina Jakovljević Katarina Jakovljević	LOKACIJA: Novska, Radnička ulica 5, 5A k.č. br. 1002, k.o. Novska
GL. PROJEKTANT: Valentin Jakovljević, dipl. ing. grad.	ZGRADA: Stambeno-poslovna zgrada 2
PROJEKTANT: Krešimir Korak, dipl. ing. grad.	SADRŽAJ: Pročelje SI
SURADNIK:	TD-ZOP: 001/4/2021
NIVO RAZRADE: Glavni arhitektonski projekt	Spjekanj, 2023
	M 1:100 24

PROČELJE SZ
STAMBENO-POSLOVNA ZGRADA 2
M 1:100

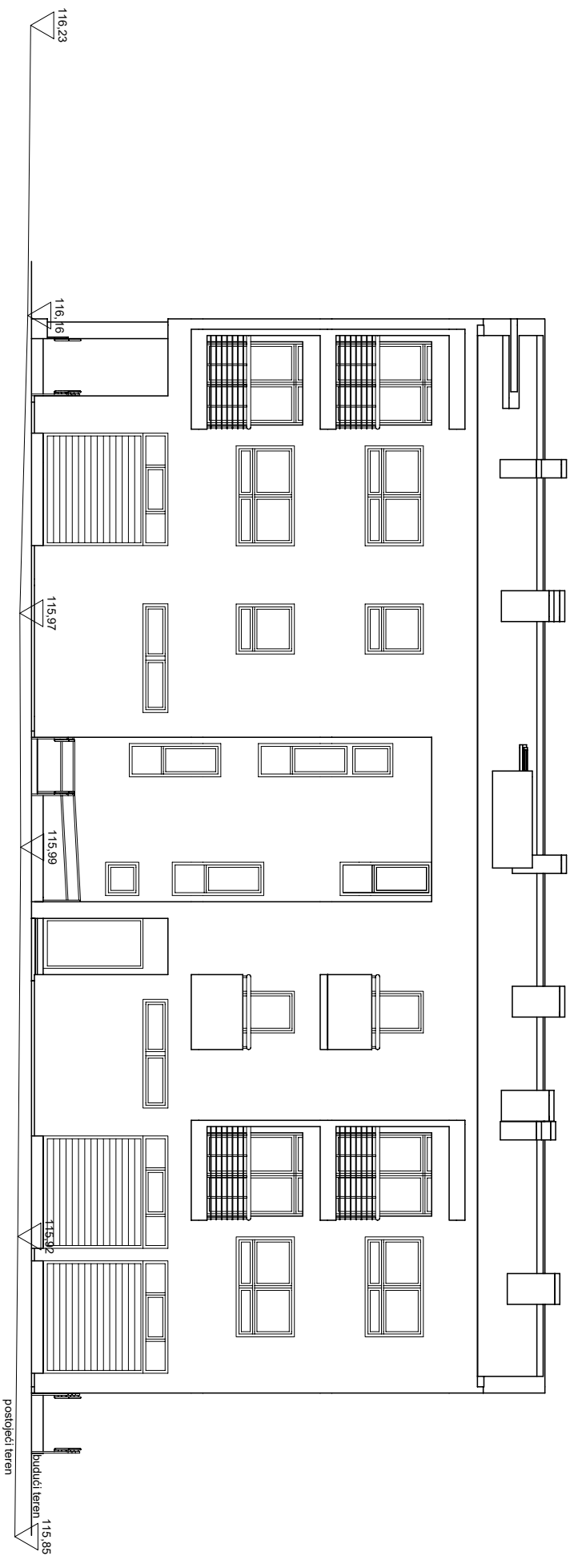

	VALSIL d.o.o. 044/882.661 Dubrovačka 2, Kulina vasil.projektiranje@gmail.com	INVESTITOR:	Tim-Tonković d.o.o.
DIREKTOR:	Katarina Jakovljević <i>Katarina Jakovljević</i>	LOKACIJA:	Kulina, Koldorvska ulica 56
GL. PROJEKTANT:	Valentin Jakovljević, dipl. ing. grad.	NOVOSTA:	Novost, Radnička ulica 5, 5A k.č. br. 1002, k.o. Novska
PROJEKTANT:	Krešimir Korak, dipl. ing. grad.	ZGRADA:	Stambeno-poslovna zgrada 2
SURADNIK:	<i>[Signature]</i>	SADRŽAJ:	Pročelje SZ
NIVO RAZRADE:	Glavni arhitektonski projekt	TD-ZOP:	001/4/2021 Siječanj, 2023
			M 1:100 25

PROČELJE JZ
STAMBENO-POSLOVNA ZGRADA 2
M 1:100

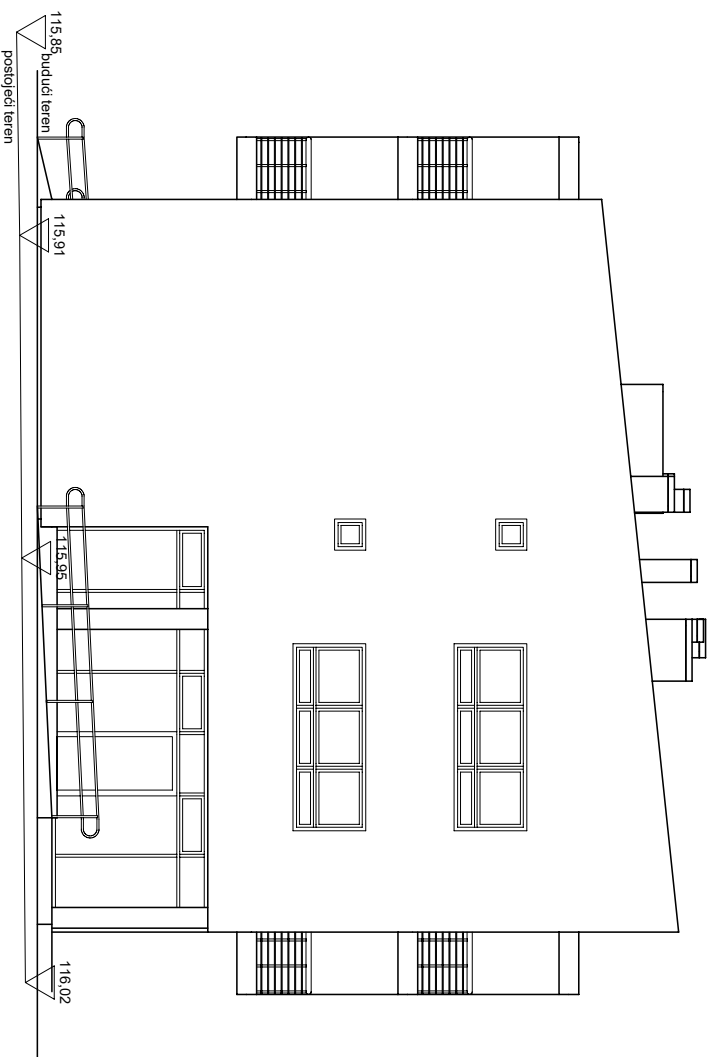

 VALSIL d.o.o. Dubrovačka 2, Kutina vasil.projektiranje@gmail.com 044/882.461	INVESTITOR: Tvrn-Tonković d.o.o. Kutina, Kodokovska ulica 56
DIREKTOR: Katarina Jakovljević Katarina Jakovljević Katarina Jakovljević	LOKACIJA: Novska, Radnička ulica 5, 5A k.č. br. 1002, k.o. Novska
GL. PROJEKTANT: Valentin Jakovljević, dipl. ing. građ.	ZGRADA: Stambeno-poslovna zgrada 2
PROJEKTANT: Krešimir Korak, dipl. ing. arh.	SADRŽAJ: Pročelje JZ
SURADNIK:	TD-ZOP: 001/4/2021
NIVO RAZRADE: Glavni arhitektonski projekt	Spjekačij: 2023 M 1:100 26